

GRUA FLORESTAL

# G3000X



**COSTA**

# GRUA FLORESTAL G3000X

## DIAGRAMA DE CARGA

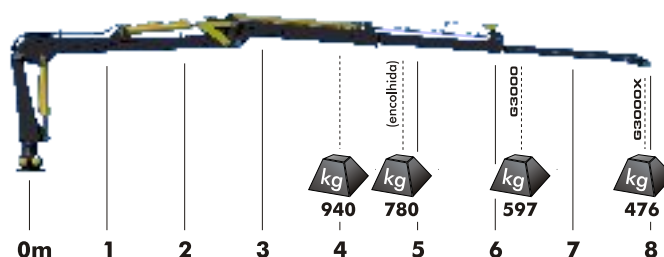

## CARACTERÍSTICAS TÉCNICAS

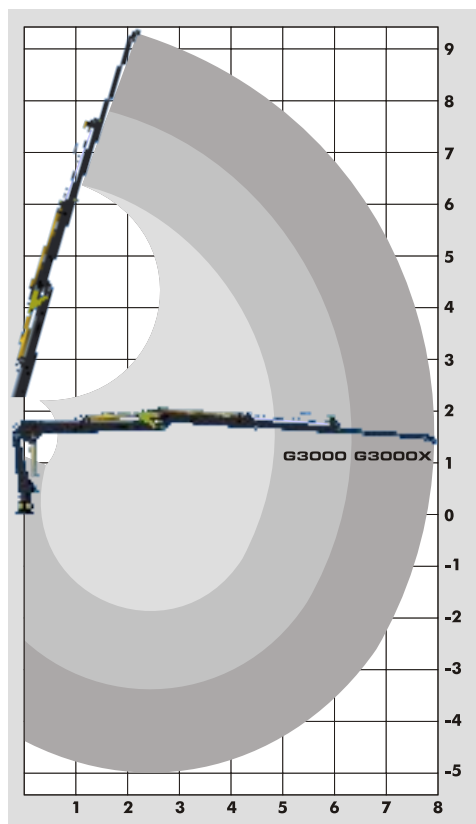

Capacidade de carga  
 Alcance  
 Curso da lança  
 Binário de giro  
 Ângulo de giro  
 Altura (base da caixa à articul. da coluna)  
 Largura em posição de transporte  
 Peso da grua (sem grifa, rotor e sapatas)

**G3000 G3000X**

3.7		Ton.m
6.3	7.9	m
1.55	3.10	mm
14.8		kN.m
400		°(graus)
1490		mm
1246		mm
845	898	kg

### Equipamento Recomendado

Bomba	Pressão de serviço	180	bar
	Caudal de óleo	60-80	L/min
	Potência requerida	20-27	kW
Rotor	Capacidade	4.5	Ton
	Ângulo de rotação	contínuo	°(graus)
	Binário de rotação	1.2	kN.m
	Peso	27	kg
Grifa	Modelo	COSTA GR500	
	Pressão de aperto	18	MPa
	Área de aperto	0.25	m <sup>2</sup>
	Peso	125	kg